

Al Sig. Sindaco  
All'Assessorato Viabilita'  
All'Assessorato Att. Prod.ve  
Comune di Piombino  
per il tramite dell'URP

Oggetto: Presentazione all'Amministrazione Comunale di una petizione ai sensi dell'art. 21 dello Statuto Comunale e del Regolamento della Partecipazione Popolare.

I sottoscritti Sottoscrittori che dichiarano di risiedere o comunque operare nel Comune di Piombino.

### PRESENTANO

la seguente petizione all'Amministrazione Comunale:

Come evidenziato dalle fotografie allegate alla presente, Piombino in occasione degli imbarchi per l'Elba, anziché beneficiarne, soffre dell'arrivo dei migliaia di turisti! Questo è un controsenso in termini! E' noto il problema dell'unica via di accesso verso la nostra città, che provoca un intasamento sia in entrata che in uscita e siamo consapevoli dello sforzo continuo delle varie Amministrazioni comunali susseguitosi per cercare di creare una seconda strada per accedere al Porto, ma quello che oggi lamentiamo non è l'assenza di una seconda via di accesso a Piombino, ma la tristezza del fatto che quei migliaia di turisti non transitino neanche in parte nella nostra città. Lo smacco ulteriore in una giornata come sabato 20 Agosto è stato che le vie cittadine erano tutte all'estite per il mercatino dello "Sbaracco" e centinaia di commercianti erano a cercare di vendere sotto il sole cocente e, come si vede dalle foto, neanche una delle automobili in coda in ingresso a Piombino è stata fatta deviare verso le vie del Centro. Ovviamente, non era il caso di spostare tutti verso il centro, ma, se ne fosse stata deviate una parte cio' avrebbe sicuramente consentito sia di smaltire meglio la fila che di consentire ai piombinesi di beneficiarne. Come? Senza dubbio, qualcuno si sarebbe fermato per un caffè, chi per una merenda, chi per pranzare o cenare, chi per comprare dei beni di necessità dell'ultim'ora e magari, se informati dalla segnaletica, chi per fermarsi al nostro mercato "Sbaracco". Inoltre, il danno per noi è stato anche pensando a coloro che comunque erano in fila per venire a Piombino in centro ed hanno dovuto rinunciare al loro progetto!

Vogliamo far entrare a Piombino i turisti che circolano nel comprensorio. Per realizzare questo nostro desiderio occorre *urgentemente* un progetto indipendente da quello della 398 ( già esistente agli atti). Vogliamo *un piano* che serva a fare conoscere Piombino, le sue bellezze e i suoi punti di forza e nel quale sia realizzato almenò un *percorso cittadino panoramico per accedere al Porto* con apposite segnalazioni stradali ben visibili che indichino i punti panoramici, i parcheggi, le attrazioni storico-culturali e le zone commerciali. Inoltre, chiediamo di pianificare una *strategia di marketing* per Piombino (come immagini delle nostre bellezze sui traghetti e nei porti elbani, comunicazioni sul web al momento delle prenotazioni per i traghetti ecc.). Richiediamo anche *la realizzazione di un ufficio informazioni turistiche* all'ingresso di Piombino nella zona Mc Donalds aperto nei giorni festivi e nei giorni di flusso straordinario (facilmente individuabili). Vorremmo, poi, *un servizio navetta specifico* per trasportare i turisti presenti nelle strutture delle nostre coste verso il centro della nostra città.

Piombino ha bisogno di sviluppare una recettività turistica per far vivere e crescere il commercio cittadino. Le strutture presenti in costa Est e in costa Ovest non servono a niente senza la realizzazione del progetto soprascritto.

### INDICANO

Il seguente Sottoscrittore delegato a ricevere da parte dell'Amministrazione ogni eventuale comunicazione, ivi compresa la risposta finale, e a rendere i chiarimenti da essa eventualmente richiesti:

Cognome e nome RICCIARDI FRANCESCO

nato/a CAMPAGLIA MARITTIMA (LI) il 30/05/1974

residente a Piombino in via G. PUELLI n. 16  
 operante nel Comune di Piombino per le seguenti circostanze:

tel. 0565 31263 cellulare (per contatto immediato)  
336631256

e-mail francesco@hotnail.it PEC

Data 12/09/2016

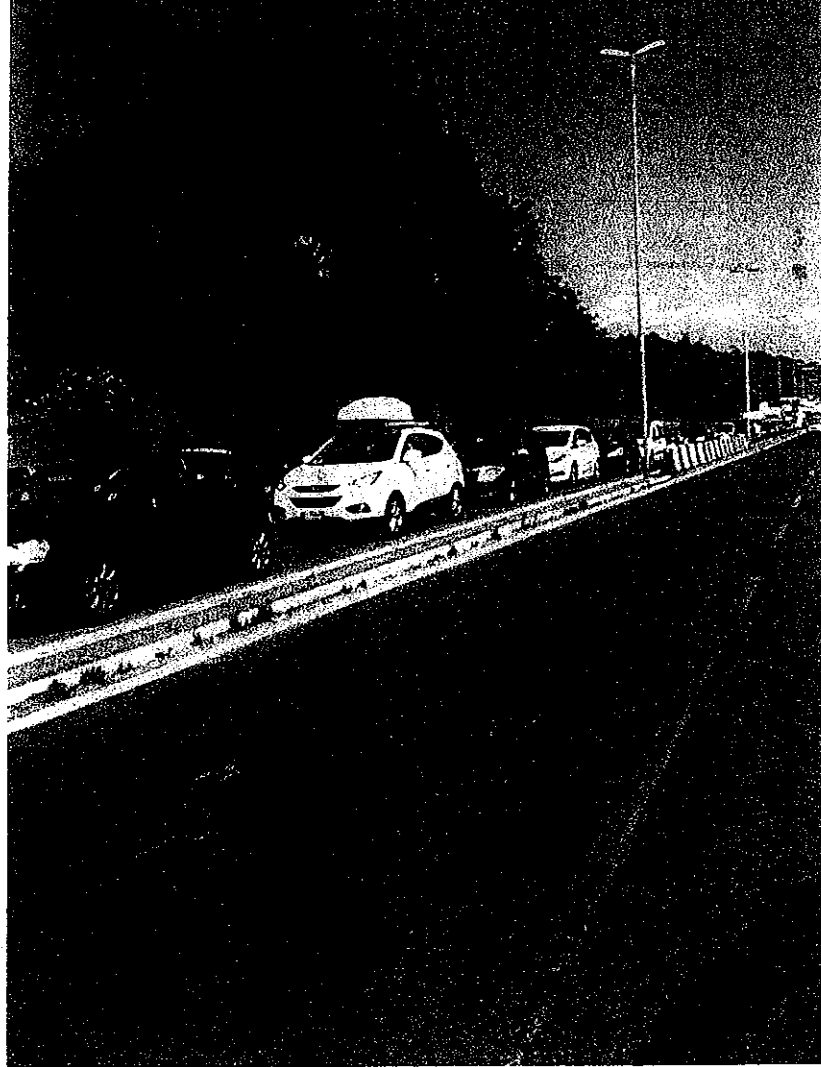

VIA DELL'UNITÀ PIOMBINO (LI) SABATO 20 AGOSTO ORE 10:00  
TRAFFICO CONGESTIONANTE IN INGRESSO A PIOMBINO.

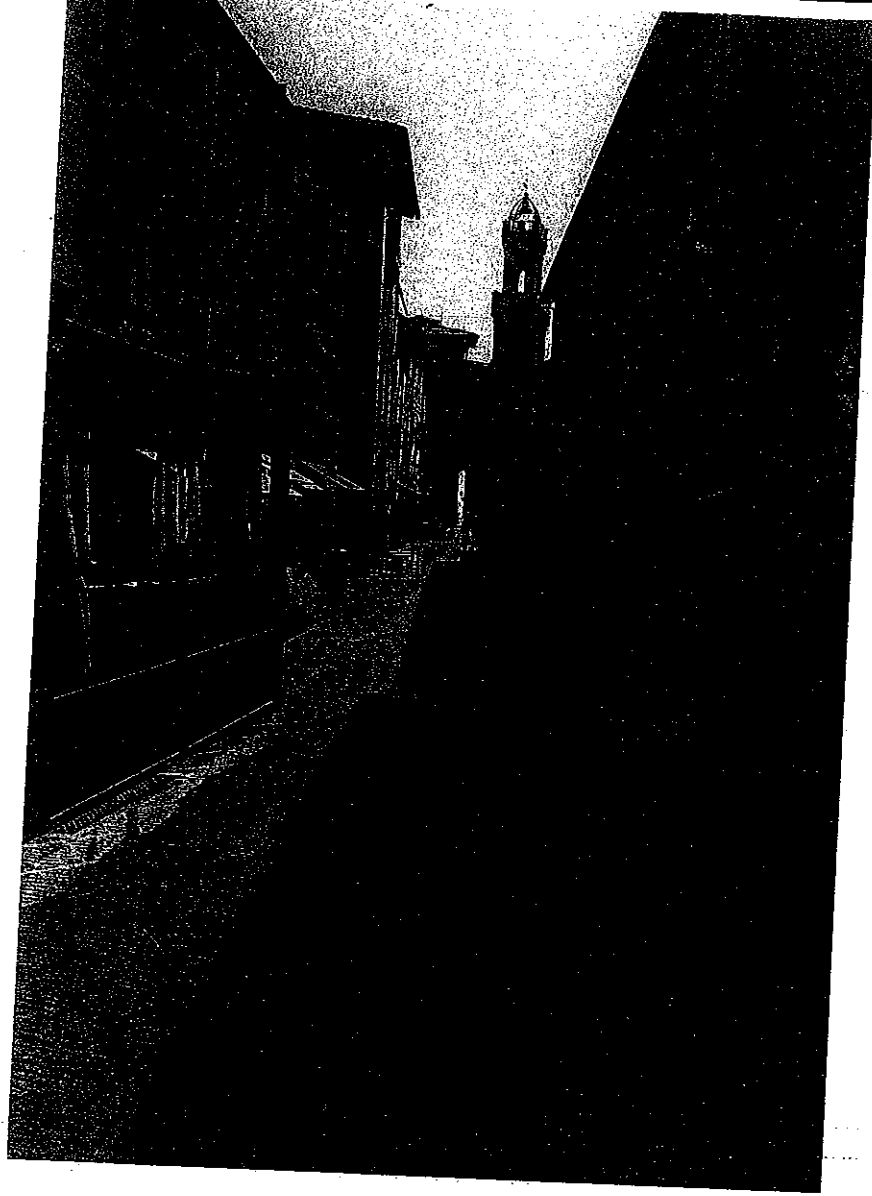

CORSO VITTORIO EMANUELE II° PIOMBINO (LI) SABATO 20 AGOSTO  
A VIA PRINCIPALE DEL CENTRO STORICO DI PIOMBINO  
ESERTA ORE 13:00.

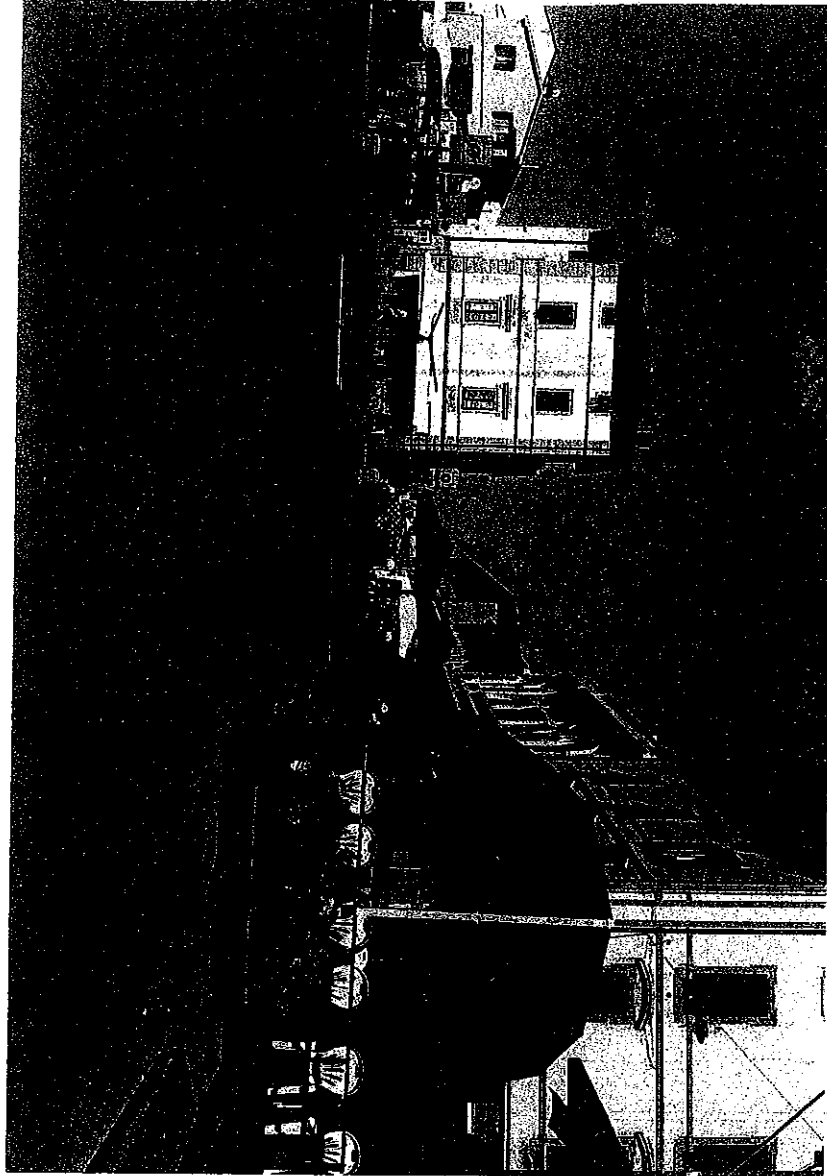

PIAZZA VERDI PIOMBINO (LI) SABATO 20 AGOSTO 2016  
LA PIAZZA PRINCIPALE DI PIOMBINO MENTRE È  
IN CORSO IL MERCATINO DELLO SBARACCO E  
SENTINAIA DI COMMERCianti STANNO COOPERANDO AL  
SOLE CON LE BANCARELLE VUOTE, STRADE E PIAZZE  
DESERTE ORE 14:00.

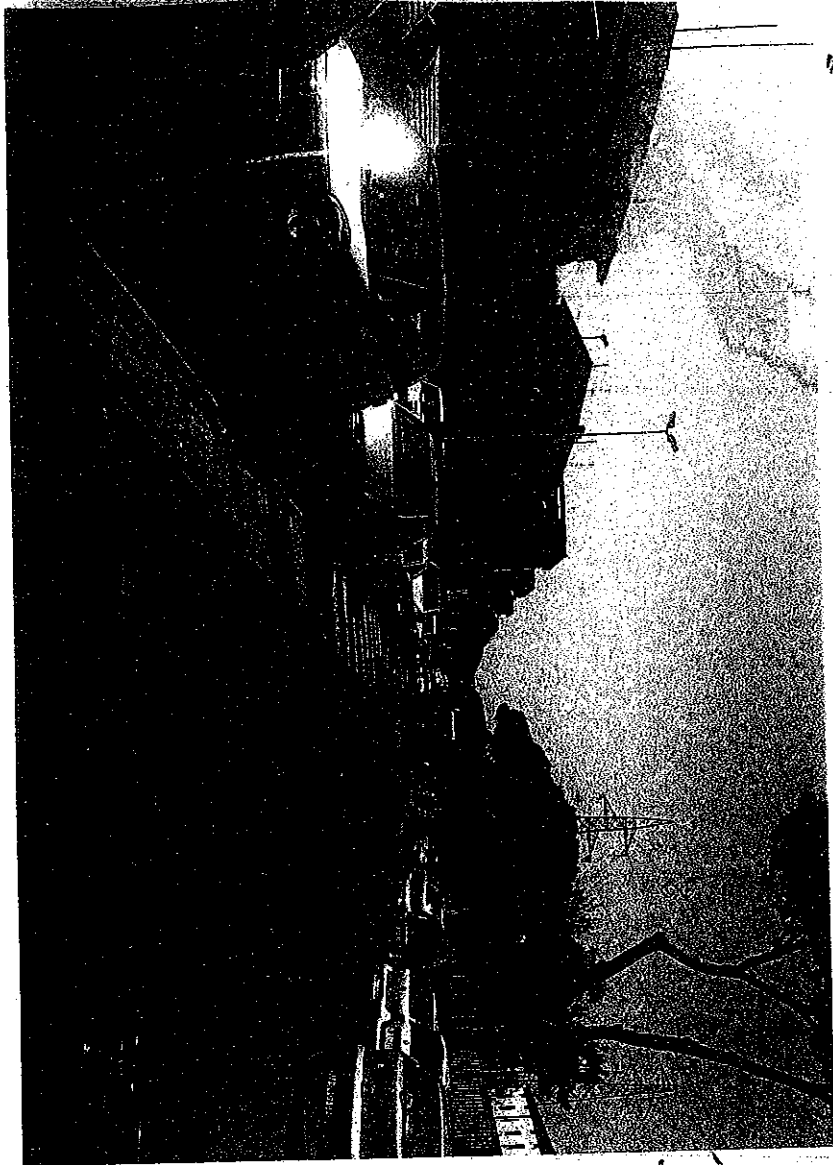

VIALE DELLA RESISTENZA PIOMBINO (LI) SABATO  
20 AGOSTO ORE 16:00.

IL TRAFFICO DI TORISTI CONTINUA A CONGESTIONARE  
LA VIA DI ACCESSO AL PORTO, MENTRE IL RESTO  
DELLA CITTÀ È DESERTA DA PIÙ DI 6 ORE.